



Commission Locale de Développement Rural (CLDR)
Catalogue de projets
19 mars 2025

Ordre du jour

1. Approbation du compte-rendu
2. ODR : calendrier
3. Catalogue de projets
4. L'ODR : la suite
5. Divers



Approbation du CR



RAPPEL : les comptes-rendus sont disponibles au fur et à mesure sur la page interne de la CLDR



Comptes-rendus des dernières réunions

Chaque compte-rendu sera approuvé lors de la réunion qui suit son envoi. Les membres sont invités à faire part de leurs remarques éventuelles aux agents de développement.

Réunion	Compte rendu	Présentation
CLDR 1 20/11/2024	Installation - CR	Installation - PPT
CLDR 2 18/12/2023	Diagnostic partagé - CR	Diagnostic partagé - PPT
CLDR3 05/02/2024	Enjeux/objectifs - CR	Enjeux/objectifs - PPT
CLDR 4 11/03/2024	Stratégie et ruralité - CR	Stratégie et ruralité - PPT
CLDR 5 16/05/2023	Listing projets - CR	Listing projets - PPT
CLDR 6 03/07/2024	Visite de salles - CR	/
CLDR 7 28/08/2024	Partenaires - CR	Partenaires - PPT
Inventaire des espaces publics verts 05/11/2024	Inventaire - CR	Inventaire - PPT
CLDR 8 10/12/2024	CLDR conviviale - CR	/
CLDR 9 18/02/2025	Réinstallation - CR	Réinstallation - PPT

ODR : calendrier

Approbation du PCDR

Élaboration (2 à 4 ans)

Mise en œuvre (10 ans)

Plateforme
participative

CLDR
réinstallation

CLDR
validation
catalogue

Inter-CLDR
commission
rurale

GT Espaces
publics

GT Maison
de village

CLDR lots

CLDR
approbation
PCDR

18 Février

19 Mars

10 Avril

16 Avril

20 Mai

11 Juin

Automne
2025

Présentation par
les membres



Catalogue de projets

CLDR

19/03/2025



Le catalogue de projet – késako ?

Le catalogue de projet est un **document de travail**
qui ne fera pas partie du PCDR

Mais alors, pourquoi faire un catalogue de projets ?

Il est utile pour aider la CLDR (et le Collège communal)

à prioriser les **38 projets les uns par rapport aux autres**

(listing approuvé le 24/04/2024 au Collège et présenté le 16/05/2024 à la CLDR

+ modifications après le Collège du 25/02/2025 → certains projets sont passés en lot 0 et 4 projets ont été ajoutés/renommés)

Chaque projet du catalogue comprend :

- Une description succincte du projet
- Sa justification en regard des besoins définis dans le diagnostic partagé
- Son lien avec la stratégie du PCDR
- Les porteurs et partenaires éventuels
- Une fourchette de prix : €, €€ ou €€€
- Les pistes de financement
- Le lien avec les objectifs du développement durable

Lot 0

Activation du projet
par la suite (en DR)



Les projets du lot 0 = mise en place durant la rédaction du PCDR

- Développement de l'offre sportive :
 - Fusion des deux clubs de football, rénovation des infrastructures de Limont (via un subside de la Région wallonne) et rénovation des infrastructures de Haneffe (via un subside UREBA)
 - Création d'un terrain multisports à Jeneffe
 - Souhait de développer « Je pédale pour ma forme »
- Aménagement du réfectoire et de l'étage de l'école de Haneffe ainsi que l'installation de nouveaux sanitaires (plan PIE – Plan d'Investissement Exceptionnel)
- Ouverture d'une boutique de seconde-main (dépôts-ventes) à Donceel, devant la Ruche
- Édification d'un nouveau dépôt communal
- Développement et soutien des aides (à domicile) pour les personnes âgées :
 - Création d'une brochure reprenant l'ensemble des services à destination des aînés
 - Distribution de boîtes jaunes
- Mise en place de l'accueil des nouveaux habitants
- Soutien aux synergies entre les associations et promotion de l'engagement citoyen : organisation d'un salon des associations (mai 2024)

Les projets du lot 0 = mise en place durant la rédaction du PCDR

- Les différentes actions mises en place par le CCN :
 - Organisation/participation à des événements :
 - Journée de l'arbre (en novembre 2022, 2023 et 2024)
 - Journée Wallonne de l'Eau (en mars 2023)
 - Pollini-day 1 et 2 (en 2023 et 2024)
 - Balade « à la rencontre de nos arbres » (en mai 2023)
 - Chantiers participatifs (en novembre 2023 et novembre 2024)
 - Concours de façades fleuries (août 2024)
 - Salon des associations (mai 2024)
 - Implications dans divers projets
 - Recensement des fascines
 - Nichoirs sur les églises

Les projets du lot 0 = mise en place durant la rédaction du PCDR

- Les différentes actions de la Commission Mobilité, dont :
 - La sensibilisation au stationnement sauvage,
 - Les actions pour promouvoir les déplacements actifs via les achats chez les commerçants locaux
- Organisation d'échanges de services et de trocs entre les citoyens : la page Facebook propose déjà ce type de relais
- Réalisation d'une étude de mobilité : étude réalisée en interne par la commune. Il est déjà prévu de revoir les poches de stationnement entre la rue Caquin et la rue des Combattants
- Communication, information et sensibilisation sur les activités et pratiques agricoles : en partie via la rédaction et distribution de la Charte de la Ruralité (sinon cf. projet 33)
- Réseautage entre les agriculteurs : notamment via les agri-clubs

1. Sensibilisation des acteurs du territoire à la préservation et au renforcement de la biodiversité

Description succincte

- **Mettre en valeur** les actions déjà entreprises : installation de panneaux didactiques
- **Informer** le citoyen et prodiguer des conseils grâce à l'organisation de conférences/ateliers, la publication d'articles, l'édition de brochures ou encore l'organisation de journées thématiques (comme la Journée de l'Arbre) + notamment spécifiquement pour les agriculteurs
- Encourager au bénévolat lors de **chantiers participatifs**
- Distribuer des pièges pour espèces invasives

PORTEURS POTENTIELS :	PARTENAIRES POTENTIELS :	FOURCHETTE DE PRIX :	PISTES DE FINANCEMENT :	OBJECTIFS DE DÉVELOPPEMENT DURABLE
Commune de Donceel Cercle Consultatif Nature	GAL JSH – CLDR Natagora Natagriwal Agriculteurs Apiculteurs CRMA Adalia 2.0.	€	BiodiverCité AP « Vis mon village »	

2. Renforcement, préservation et aménagement d'espaces favorables à la biodiversité sur le domaine public

Description succincte

- Développer le **réseau écologique** :
 - Plantation de haies, de zones boisées et de vergers hautes-tiges
 - Aménagement de prairies extensives, prairies fleuries et jachères
 - Aménagement de zones humides

→ Nécessité de définir des lieux plus précis

- **Protéger** les espèces :
 - Installation de nichoirs et perchoirs à rapaces
 - Aménagement des combles et clochers
 - Aménagement de zones de nourrissage et d'abris

PORTEURS POTENTIELS :	PARTENAIRES POTENTIELS :	FOURCHETTE DE PRIX :	PISTES DE FINANCEMENT :	OBJECTIFS DE DÉVELOPPEMENT DURABLE
Cercle Consultatif Nature Commune	GAL JSH CLDR CRMA Natagora Agriculteurs Apiculteurs Natagriwal Adalia 2.0.	€	BiodiverCité AP « Vis mon village »	

3. Création de zones protégées

Description succincte

- Donner un **statut de protection** à un ou des site(s) d'intérêt d'un point de la biodiversité : idéalement réserve naturelle mais à tout le moins SGIB
- Nécessité de localiser des lieux et de réaliser des inventaires faune et flore
- Au niveau du ruisseau du Pescheurewe ?

PORTEURS POTENTIELS :	PARTENAIRES POTENTIELS :	FOURCHETTE DE PRIX :	PISTES DE FINANCEMENT :	OBJECTIFS DE DÉVELOPPEMENT DURABLE
Natagora (Hesbaye médiane) Natagriwal Cercle Consultatif Nature Commune	Contrat de Rivière Meuse Aval (CRMA) GAL JSH CLDR DNF SPW – Environnement Service technique provincial (STP)	€	Intervention 355 du plan stratégique relevant de la PAC (si acquisition) BiodiverCité	

4. Établissement d'un plan d'actions et de sensibilisation à la qualité des eaux

Description succincte

- **Sensibiliser** le grand public et les agriculteurs à la gestion de l'eau : publications, conférences, visites d'ouvrages, conseils, actions concrètes de nettoyage des cours d'eau, de lutte contre les plantes invasives, octroi de primes communales , etc... .
- Les thématiques proposées : alternatives aux produits phytosanitaires, moins travailler les sols, les fissurer pour permettre l'infiltration de l'eau, citernes d'eau de pluie, réutilisation des eaux grises, réalisation de test de perméabilité, certification CertibEau, ...

PORTEURS POTENTIELS :	PARTENAIRES POTENTIELS :	FOURCHETTE DE PRIX :	PISTES DE FINANCEMENT :	OBJECTIFS DE DÉVELOPPEMENT DURABLE
Contrat de Rivière Meuse Aval (CRMA) Commune	AIDE - GAL JSH CLDR Service technique provincial (STP) Natagriwal	€	BiodiverCité	

5. Reméandrage d'une portion de l'Yerne

Description succincte

- Arasement des berges, aplanissement général du lit de la rivière, réinstaurer une légère sinuosité, revégétaliser les abords et « banquettes » du cours d'eau dans le but de :
 - Favoriser le développement de la biodiversité grâce à un tracé plus naturel,
 - Respecter les normes européennes qui imposent des normes de qualité de l'eau,
 - Contribuer à la lutte contre les inondations.

PORTEURS POTENTIELS :	PARTENAIRES POTENTIELS :	FOURCHETTE DE PRIX :	PISTES DE FINANCEMENT :	OBJECTIFS DE DÉVELOPPEMENT DURABLE
Contrat de Rivière Meuse Aval (CRMA) Service Technique Provincial (STP) Commune de Donceel	GAL JSH CLDR Cercle Consultatif Nature	€€	BiodiverCité DR si la commune reprend la gestion des tronçons concernés par le reméandrage	

6. Maintien et développement des infrastructures et initiatives pour améliorer la gestion des coulées de boues et inondations

Description succincte

- Réalisation des **aménagements** prévus par le CRMA sur les sites problématiques
- Soutien communal grâce à
 - La mise à jour du listing des points noirs
 - La mise en place d'un cadre des négociations avec les particuliers
 - Éventuellement, intervenir financièrement.

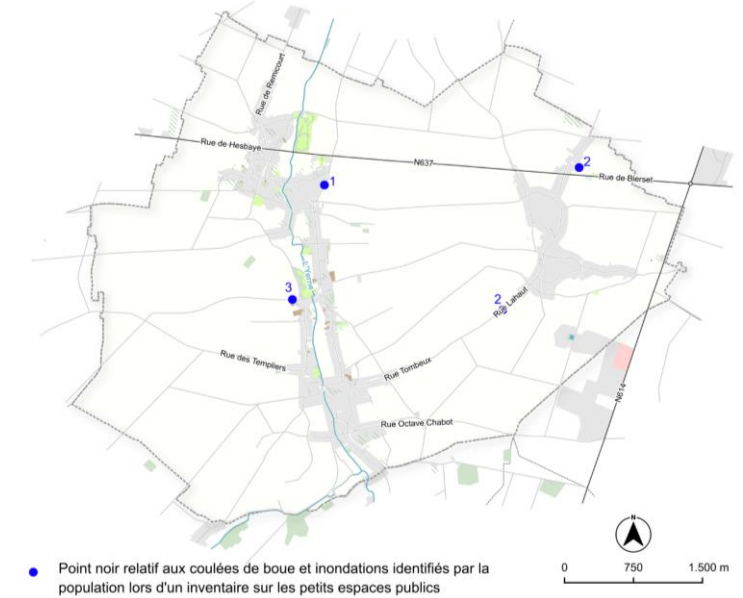

PORTEURS POTENTIELS :	PARTENAIRES POTENTIELS :	FOURCHETTE DE PRIX :	PISTES DE FINANCEMENT :	OBJECTIFS DE DÉVELOPPEMENT DURABLE
Commune de Donceel CRMA	AIDE Agriculteurs GAL JSH GISER Cercle Consultatif Nature Natagriwal	€€	Droit de tirage SPW ARNE PGRI BiodiverCité	

7. Définir des lignes directrices en matière d'aménagement du territoire et urbanisme

Description succincte

- SDC = outil d'aménagement du territoire destiné à structurer/hiérarchiser le territoire = outil prévu dans le CoDT
- Charte urbanistique = hors CoDT
- Attention particulière à la gestion des eaux et aux espaces verts

PORTEURS POTENTIELS :	PARTENAIRES POTENTIELS :	FOURCHETTE DE PRIX :	PISTES DE FINANCEMENT :	OBJECTIFS DE DÉVELOPPEMENT DURABLE
Commune de Donceel	SPW TLPE SPW ARNE CCATM CPAS GAL JSH SWL	€€€ ou €	SPW TLPE	

8. Information, sensibilisation, communication auprès des citoyens sur les différents types d'habitat et sur l'efficacité énergétique

Description succincte

- Sorte de « guichet du logement » :
 - Aspect énergétique : rôle et missions du coordinateur POLLEC, matériaux biosourcés, ...
 - Typologie d'habitats : nouvelles formes d'habitat, structurer un projet, location solidaire (AIS), ...
 - Aides sur les réglementations et aides existantes + orienter dans les démarches administratives

PORTEURS POTENTIELS :	PARTENAIRES POTENTIELS :	FOURCHETTE DE PRIX :	PISTES DE FINANCEMENT :	OBJECTIFS DE DÉVELOPPEMENT DURABLE
Commune de Donceel POLLEC	Réseau Logement Huy-Waremme AIS'baye CPAS Agriculteurs	€	Commune Réseau Logement Huy-Waremme	

9. Création de logement(s) intergénérationnel(s)

Description succincte

- Achat/rénovation ou nouvelles constructions en portant une attention particulière à l'intégration paysagère et aux normes PMR
- Public = personnes âgées et jeunes ménages
- Solidarité entre les jeunes et les moins jeunes
- À combiner avec des logements tremplins

PORTEURS POTENTIELS :	PARTENAIRES POTENTIELS :	FOURCHETTE DE PRIX :	PISTES DE FINANCEMENT :	OBJECTIFS DE DÉVELOPPEMENT DURABLE
Commune de Donceel CPAS	Réseau Logement Huy-Waremme GAL JSH SWL	€€€	DR – catégorie 4 (logements) et catégories 6 ou 7 (acquisition de terrains nus/bâties) SWL	

10. Création de logement(s) à loyer modéré

Description succincte

- Achat/rénovation ou nouvelles constructions en portant une attention particulière à l'intégration paysagère et aux normes PMR
- Public = personnes précarisées d'un point de vue financier

PORTEURS POTENTIELS :	PARTENAIRES POTENTIELS :	FOURCHETTE DE PRIX :	PISTES DE FINANCEMENT :	OBJECTIFS DE DÉVELOPPEMENT DURABLE
Commune de Donceel CPAS	Réseau Logement Huy-Waremme GAL JSH SWL	€€€	DR – catégorie 4 (logements) et catégories 6 ou 7 (acquisition de terrains nus/bâtis) SWL	

11. Création d'une maison de repos et/ou d'une résidence-services

Description succincte

- Maison de repos et/ou résidence-services pour permettre aux personnes âgées de rester sur le territoire communal
- Bonne localisation par rapport à la centralité
- Lien avec projet 28 relatif aux activités intergénérationnelles

PORTEURS POTENTIELS :	PARTENAIRES POTENTIELS :	FOURCHETTE DE PRIX :	PISTES DE FINANCEMENT :	OBJECTIFS DE DÉVELOPPEMENT DURABLE
Commune de Donceel et/ou PPP	AVIQ GAL JSH	€€€	Intervention INAMI AVIQ	

12. Valorisation du (petit) patrimoine bâti, naturel, paysager et immatériel

Description succincte

- Pour les biens matériels : **inventaire**, priorisation et restauration + éventuellement espaces de convivialité + « parrain »
- Pour les biens immatériels : le **vécu** des personnes âgées, le **paysage**
- **Actions concrètes** : panneaux, traduction des noms de rue en wallon + signification, organisation d'événements, après-midis contées par les aînés, ...

L'inventaire pourrait facilement être mis en place durant l'élaboration du PCDR (lot 0)

PORTEURS POTENTIELS :	PARTENAIRES POTENTIELS :	FOURCHETTE DE PRIX :	PISTES DE FINANCEMENT :	OBJECTIFS DE DÉVELOPPEMENT DURABLE
Commune de Donceel CLDR	Cercle Géohistorique AWAP FRW-ATEPA Maison du Tourisme	€€	AWAP Appels à projets divers	

13. Réaménagement de la place communale de Haneffe

Description succincte

- Proposer un espace public cohérent, qui permet aux différentes fonctions de cohabiter tout en étant complémentaire à l'espace Royal Guidon Hesbignon
 - Flux de circulation et arrêt/repos
 - Activités
 - Éléments naturels et patrimoniaux
 - Communication

PORTEURS POTENTIELS :	PARTENAIRES POTENTIELS :	FOURCHETTE DE PRIX :	PISTES DE FINANCEMENT :	OBJECTIFS DE DÉVELOPPEMENT DURABLE
Commune de Donceel	CLDR CCATM Citoyens Commission Mobilité Cercle Nature	€€€	DR – catégorie 2 (espaces publics) BiodiverCité Appel à projets divers PIC	

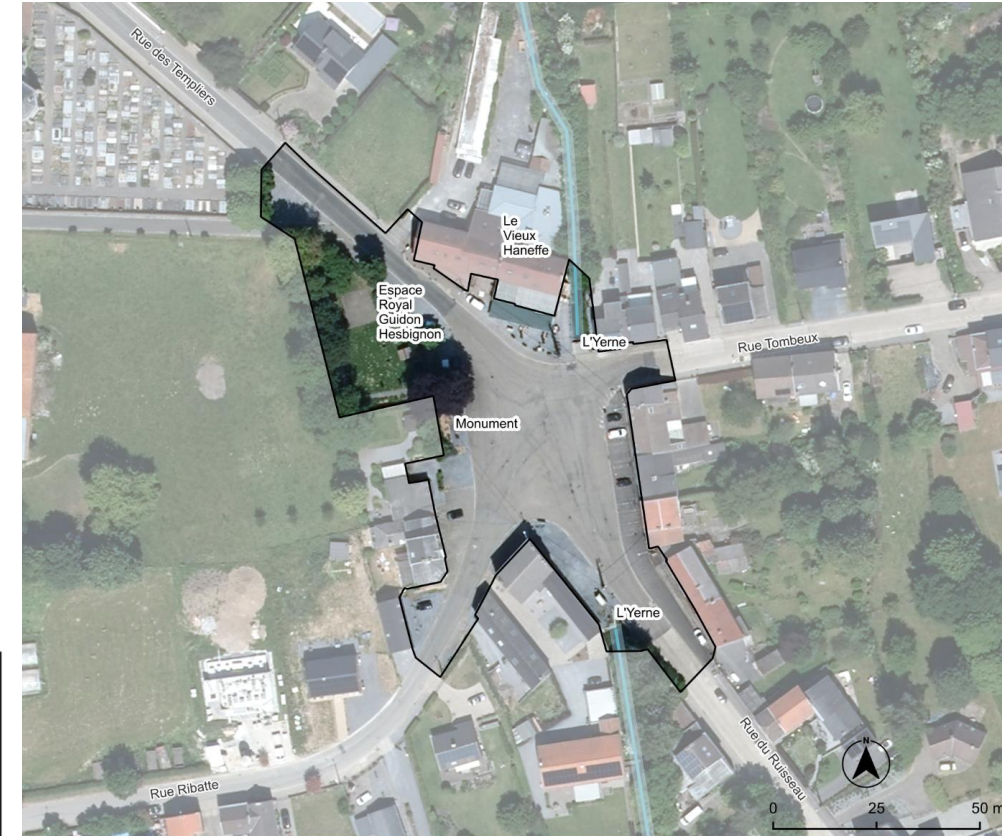

14. Réaménagement du cœur de village de Limont

Description succincte

- Reconnecter les différentes fonctions – périmètre large
 - Chaque fonction = un espace public modes actifs
 - Mobilier urbain
 - Continuité au niveau des trottoirs



PORTEURS POTENTIELS :	PARTENAIRES POTENTIELS :	FOURCHETTE DE PRIX :	PISTES DE FINANCEMENT :	OBJECTIFS DE DÉVELOPPEMENT DURABLE
Commune de Donceel	CLDR Citoyens CCATM Commission Mobilité Cercle Nature	€€€	DR – catégorie 2 (espaces publics) BiodiverCité Appel à projets divers	

15. Réaménagement de la place Magnée de Donceel

Description succincte

- La rendre plus conviviale et cohérente car elle a déjà beaucoup d'éléments mais disparates
- Répondre aux demandes des citoyens :
 - Réduire l'imperméabilisation + végétalisation
 - Sécurisation pour les modes actifs
 - Réduire/délimiter l'espace de la voiture
 - Installer du stationnement vélo
 - Meilleure accessibilité, notamment depuis la rue O. Renson

PORTEURS POTENTIELS :	PARTENAIRES POTENTIELS :	FOURCHETTE DE PRIX :	PISTES DE FINANCEMENT :	OBJECTIFS DE DÉVELOPPEMENT DURABLE
Commune de Donceel	CLDR Citoyens CCATM Commission Mobilité Cercle Nature	€€€	DR – catégorie 2 (espaces publics) BiodiverCité Appel à projets divers	



16. Réaménagement de l'espace du GAJ à Jeneffe

Description succincte

- Aménager le lieu mais aussi le connecter au terre-plein/allée de l'église
- Garder un espace assez grand via du mobilier/élément déplaçable
- Maison de village ?

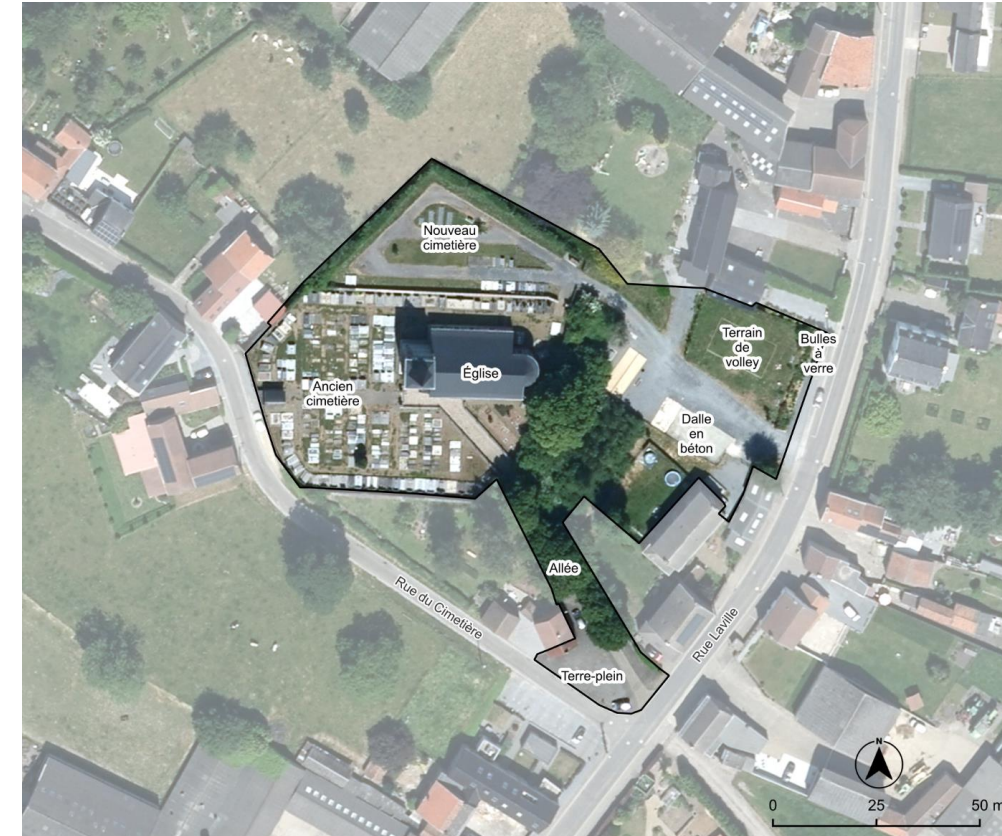

PORTEURS POTENTIELS :	PARTENAIRES POTENTIELS :	FOURCHETTE DE PRIX :	PISTES DE FINANCEMENT :	OBJECTIFS DE DÉVELOPPEMENT DURABLE
Commune de Donceel	CLDR Citoyens CCATM Commission Mobilité Cercle Nature	€€€	DR – catégorie 2 (espaces publics) BiodiverCité Appel à projets divers	

18. Création d'une maison rurale

Description succincte

- Maison rurale = salle de village avec une composante culturelle (FWB)
- La grande question : où ? Ménéstrel ? Football de Limont ? Futur ancien dépôt communal ? GAJ ?

PORTEURS POTENTIELS :	PARTENAIRES POTENTIELS :	FOURCHETTE DE PRIX :	PISTES DE FINANCEMENT :	OBJECTIFS DE DÉVELOPPEMENT DURABLE
Commune de Donceel	AWAP Province de Liège FWB Associations	€€€	DR – catégorie 1 (bâtiment de services) DR – catégorie 6 (acquisition de terrain bâti) FWB UREBA AWAP ? BiodiverCité Appel à projets divers	

19. Aménagement d'un tiers-lieu rural

Description succincte

- Espace polyvalent et flexible : espace de travail ? Espace wifi pour les jeunes ? Local pour un médecin ? Coin lecture pour les enfants ?
- Où ? Chapelle des Templiers ? Presbytère bis ?

PORTEURS POTENTIELS :	PARTENAIRES POTENTIELS :	FOURCHETTE DE PRIX :	PISTES DE FINANCEMENT :	OBJECTIFS DE DÉVELOPPEMENT DURABLE
Commune de Donceel CPAS	CPAS Écoles Associations	€€€	DR – catégorie 6 (acquisition de terrain bâti) UREBA AWAP ? BiodiverCité Appel à projets divers	

20. Aménagement d'un lieu de convivialité pour les jeunes

Description succincte

- Pour les jeunes de 12 à 20 ans
- Localisation derrière l'administration et l'école, proche du foot : intimité tout en ayant un certain contrôle social
- Agora ? Mobilier urbain ? Module street-workout ?



PORTEURS POTENTIELS :	PARTENAIRES POTENTIELS :	FOURCHETTE DE PRIX :	PISTES DE FINANCEMENT :	OBJECTIFS DE DÉVELOPPEMENT DURABLE
Commune de Donceel	Cercle des jeunes Mouvements de jeunesse	€€	Infrasports Appel à projets divers	

21. Valorisation du folklore local par l'organisation de moments conviviaux

Description succincte

- Communication sur le folklore local via les canaux habituels : réseaux sociaux, bulletin communal, ...
- Événements conviviaux : grands apéros, barbecue, ... en partenariat avec les associations locales (ex : Fanfare Royal Guidon Hesbignon) et attrayants pour toute la famille
- Invitation de la ville jumelée de Montecalvo-Irpino

PORTEURS POTENTIELS :	PARTENAIRES POTENTIELS :	FOURCHETTE DE PRIX :	PISTES DE FINANCEMENT :	OBJECTIFS DE DÉVELOPPEMENT DURABLE
Commune de Donceel	Citoyens CLDR Associations	€	Commune	

22. Mise en œuvre des recommandations de l'étude de mobilité/Plan communal de mobilité (PCM)

Description succincte

- Les recommandations de l'étude du lot 0 qui n'ont pas trait aux voies lentes et aux effets de portes/cœurs de village

PORTEURS POTENTIELS :	PARTENAIRES POTENTIELS :	FOURCHETTE DE PRIX :	PISTES DE FINANCEMENT :	OBJECTIFS DE DÉVELOPPEMENT DURABLE
Commune de Donceel Commission Mobilité CCATM	GAL JSH GRACQ ProVélo Police SPW MI TEC Agriculteurs	€€€	DR PIMACI PIWACY TEC	

23. Aménagements d'effets de portes dans les villages

Description succincte

- Mise en œuvre des recommandations de l'étude de mobilité sur les effets de portes
- Effets de porte : début de l'urbanisation – passage de la route à la rue
- Deux types d'entrées : sécuritaire et identitaire

PORTEURS POTENTIELS :	PARTENAIRES POTENTIELS :	FOURCHETTE DE PRIX :	PISTES DE FINANCEMENT :	OBJECTIFS DE DÉVELOPPEMENT DURABLE
Commune de Donceel Commission Mobilité CCATM	GAL JSH GRACQ ProVélo Police SPW MI Agriculteurs	€€€	PIMACI DR – catégorie 5 (autres espaces publics)	

24. Création d'un réseau de voies lentes

Description succincte

- Réseau **utilitaire et de loisirs**
- Plusieurs propositions :
 - Entre Jeneffe et Haneffe
 - Entre Donceel et Haneffe
 - À Limont

PORTEURS POTENTIELS :	PARTENAIRES POTENTIELS :	FOURCHETTE DE PRIX :	PISTES DE FINANCEMENT :	OBJECTIFS DE DÉVELOPPEMENT DURABLE
Commune de Donceel Commission Mobilité CCATM	GAL JSH GRACQ ProVéio Agriculteurs	€€€	PIWACY DR – catégorie 1 (mobilité douce) DR – catégorie 7 pour l'acquisition de terrain nu	

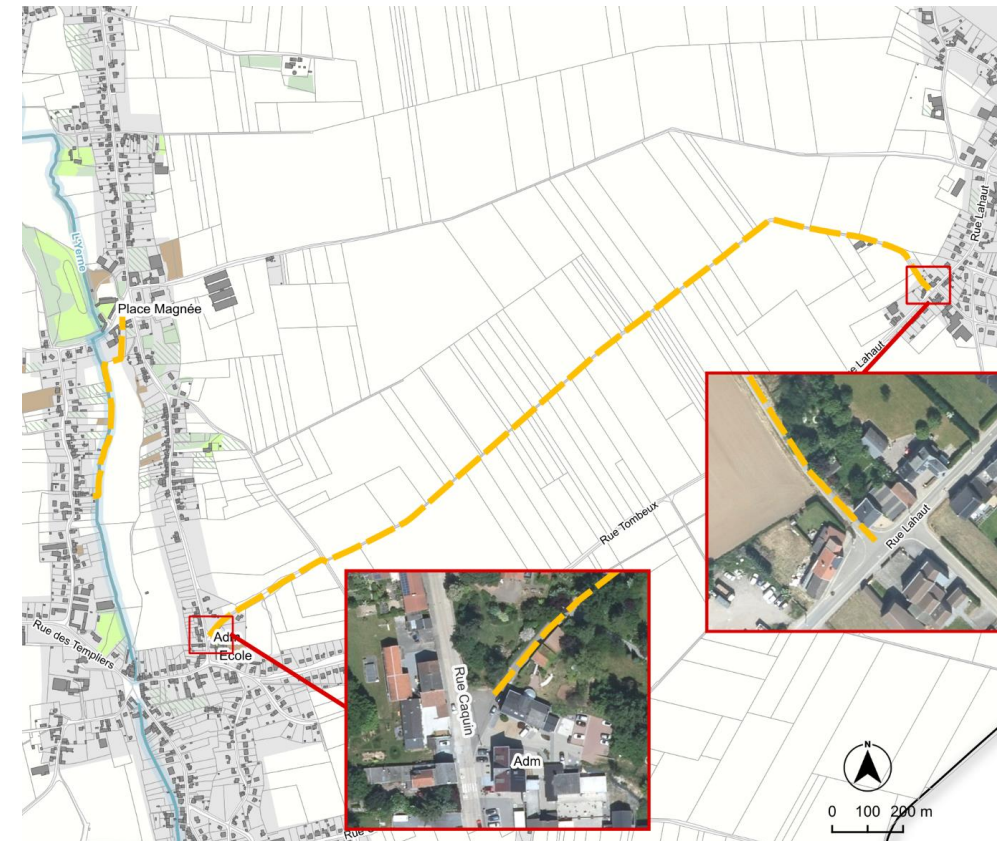

24. Création d'un réseau de voies lentes

Description succincte

- Réseau utilitaire et de loisirs
- Plusieurs propositions :
 - Entre Jeneffe et Haneffe
 - Entre Donceel et Haneffe
 - À Limont

PORTEURS POTENTIELS :	PARTENAIRES POTENTIELS :	FOURCHETTE DE PRIX :	PISTES DE FINANCEMENT :	OBJECTIFS DE DÉVELOPPEMENT DURABLE
Commune de Donceel Commission Mobilité CCATM	GAL JSH GRACQ ProVélo Agriculteurs	€€€	PIWACY DR – catégorie 1 (mobilité douce) DR – catégorie 7 pour l'acquisition de terrain nu	

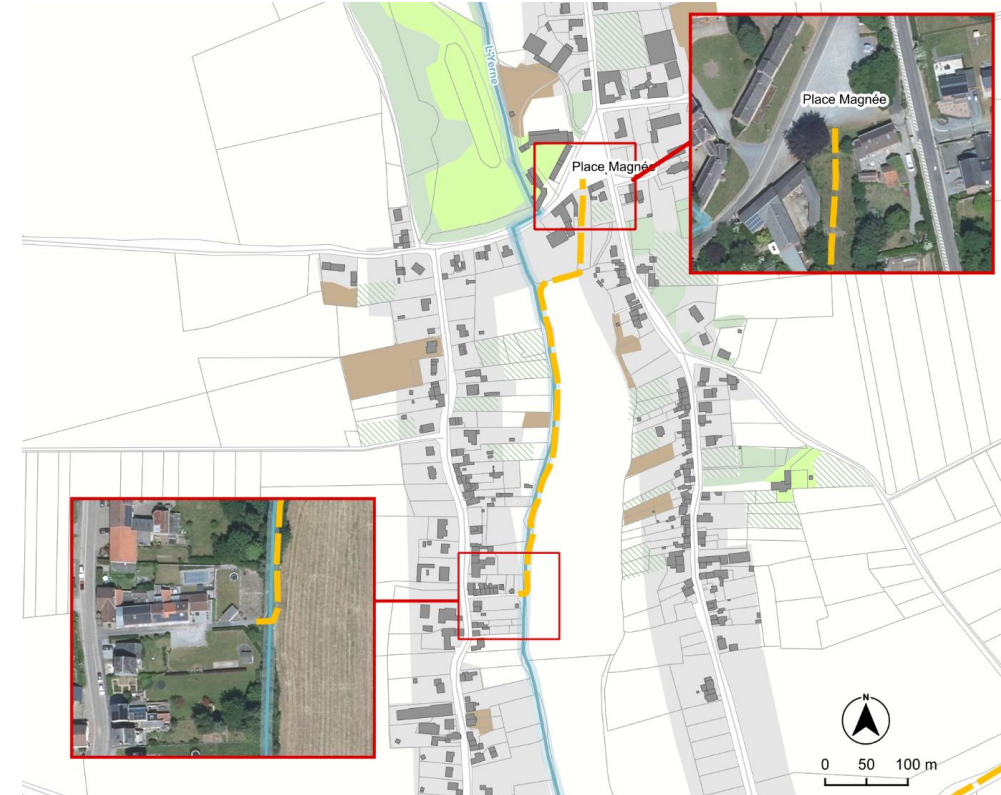

24. Création d'un réseau de voies lentes

Description succincte

- Réseau utilitaire et de loisirs
- Plusieurs propositions :
 - Entre Jeneffe et Haneffe
 - Entre Donceel et Haneffe
 - À Limont

PORTEURS POTENTIELS :	PARTENAIRES POTENTIELS :	FOURCHETTE DE PRIX :	PISTES DE FINANCEMENT :	OBJECTIFS DE DÉVELOPPEMENT DURABLE
Commune de Donceel Commission Mobilité CCATM	GAL JSH GRACQ ProVélo Agriculteurs	€€€	PIWACY DR – catégorie 1 (mobilité douce) DR – catégorie 7 pour l'acquisition de terrain nu	

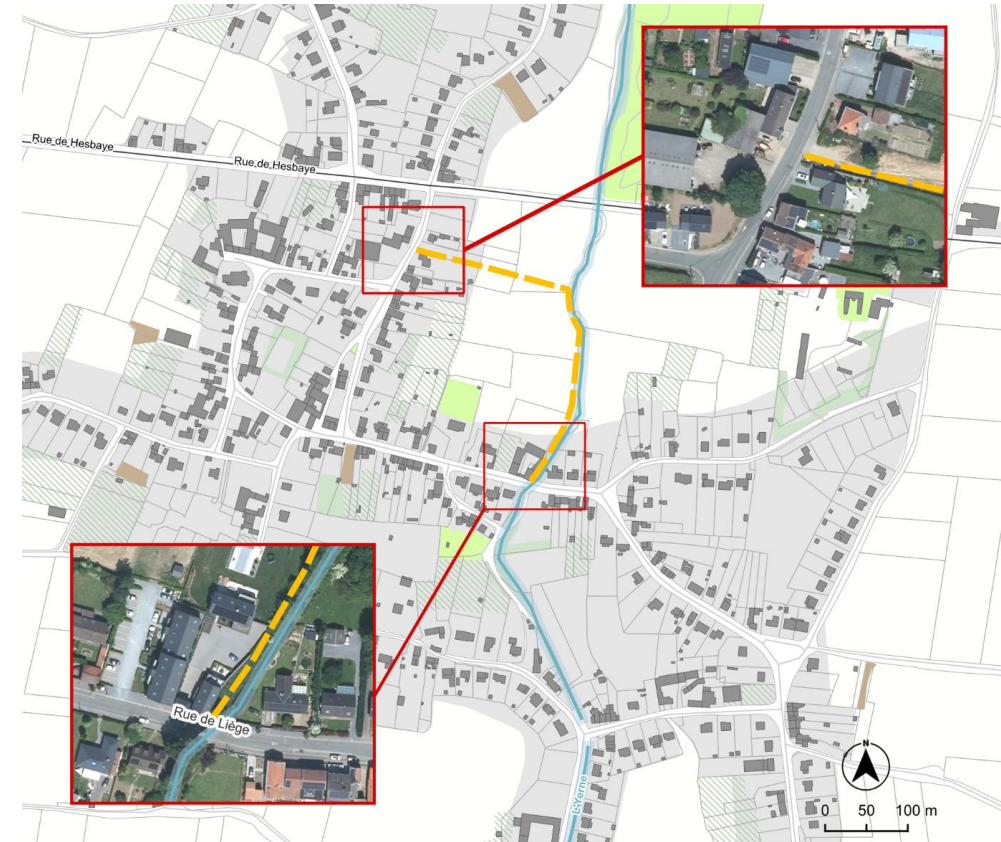

25. Soutien au partage de véhicules

Description succincte

- **Communiquer** sur les différentes options de partage de véhicules : mise à disposition/location d'une voiture privée entre particuliers, partage d'un véhicule entre plusieurs personnes régulières, ...
- Mettre en relation les personnes : via réseaux sociaux ou le site internet de la commune
- Communiquer sur les missions du taxi social et les actions de la Centrale Locale de Mobilité des arrondissements de Huy-Waremme

PORTEURS POTENTIELS :	PARTENAIRES POTENTIELS :	FOURCHETTE DE PRIX :	PISTES DE FINANCEMENT :	OBJECTIFS DE DÉVELOPPEMENT DURABLE
Commune de Donceel Commission Mobilité	CPAS GAL JSH CLM	€	Commune de Donceel	

26. Sensibilisation aux déplacements sécuritaires

Description succincte

- Au sein des écoles : modules de formation et aboutir à un permis vélo
- Pour les autres tranches d'âge : « rafraîchissement » au Code de la Route
- Autres idées :
 - Stands de sensibilisation lors d'événements communaux
 - Organisation de « jeu-concours »
 - Organisation de parcours ludique

PORTEURS POTENTIELS :	PARTENAIRES POTENTIELS :	FOURCHETTE DE PRIX :	PISTES DE FINANCEMENT :	OBJECTIFS DE DÉVELOPPEMENT DURABLE
Commune de Donceel Commission Mobilité	GRACQ ProVélo Police Écoles GAL JSH	€	Commune de Donceel	

27. Soutien à la mise en œuvre du (futur) PAEDC et du programme POLLEC

Description succincte

- Aider à la formalisation du PAEDC + soutenir la mise en œuvre des actions qui seront proposées
- Quelques idées concrètes proposées par les citoyens :
 - Mise sur pied d'une communauté d'énergie citoyenne
 - Aménagement d'une unité de biométhanisation
 - Création d'un site de production naturelle d'isolants ou à tout le moins communication sur les techniques d'isolation naturelle et sur l'utilisation d'isolants biosourcés

PORTEURS POTENTIELS :	PARTENAIRES POTENTIELS :	FOURCHETTE DE PRIX :	PISTES DE FINANCEMENT :	OBJECTIFS DE DÉVELOPPEMENT DURABLE
Commune de Donceel	Agriculteurs SPW TLPE SPW ARNE Cellule Bois-Énergie de la FRW Entreprises Province de Liège – Convention des Maries	€€€	DR – catégorie 4 (énergie)	

28. Soutien aux activités intergénérationnelles

Description succincte

- Soutien matériel, financier, humain et communicationnel
- Quelques idées d'activités :
 - Balades intergénérationnelles
 - Mamy conteuses
 - Intervention dans les écoles pour expliquer les métiers
 - Transmission du wallon, recettes de cuisine, ...

PORTEURS POTENTIELS :	PARTENAIRES POTENTIELS :	FOURCHETTE DE PRIX :	PISTES DE FINANCEMENT :	OBJECTIFS DE DÉVELOPPEMENT DURABLE
Commune de Donceel CPAS, dont la Papotière	Ecoles Associations	€	Commune de Donceel	

29. Mise sur pied d'un Repair'Café

Description succincte

- Réparation d'objets pour leur donner une seconde-vie

PORTEURS POTENTIELS :	PARTENAIRES POTENTIELS :	FOURCHETTE DE PRIX :	PISTES DE FINANCEMENT :	OBJECTIFS DE DÉVELOPPEMENT DURABLE
Commune de Donceel CPAS	Citoyens	€	Commune de Donceel	

30. Organisation d'un week-end « maisons ouvertes »

Description succincte

- Vente par des particuliers « à domicile »

PORTEURS POTENTIELS :	PARTENAIRES POTENTIELS :	FOURCHETTE DE PRIX :	PISTES DE FINANCEMENT :	OBJECTIFS DE DÉVELOPPEMENT DURABLE
Commune de Donceel	Citoyens	€	Commune de Donceel	

31. Création d'un service de petits travaux de jardinage et d'entretien

Description succincte

- Mise en place d'une structure qui permet de réaliser des services de proximité pour les personnes et les familles à revenus modestes :
 - Soit via un service communal avec des gens rémunérés – ex : Jardin-Home à Faimés ou Elis à Liège
 - Soit via des volontaires – ex : Les p'tits travaux Ourthe-Amblève ou les compagnons dépanneurs
- Tarifs préférentiels ou gratuits

PORTEURS POTENTIELS :	PARTENAIRES POTENTIELS :	FOURCHETTE DE PRIX :	PISTES DE FINANCEMENT :	OBJECTIFS DE DÉVELOPPEMENT DURABLE
Commune de Donceel CPAS	Associations	€€	Commune de Donceel	

32. Amélioration de la visibilité des actions du CPAS

Description succincte

- Certaines activités du CPAS sont ouvertes à tous mais certains citoyens n'osent pas participer car elles sont « étiquetées » CPAS → plutôt parler de « services communaux »

PORTEURS POTENTIELS :	PARTENAIRES POTENTIELS :	FOURCHETTE DE PRIX :	PISTES DE FINANCEMENT :	OBJECTIFS DE DÉVELOPPEMENT DURABLE
CPAS	Commune de Donceel Associations	€	Commune de Donceel	

33. Communication, information et sensibilisation sur les activités et pratiques agricoles

Description succincte

- Anticiper les questions/craintes des habitants pour faciliter la cohabitation
- Sensibiliser les gens à la dureté du métier d'agriculteur
- Différentes propositions :
 - Portraits d'agriculteurs dans le bulletin communal
 - Organisation de rencontres entre les citoyens et les agriculteurs
 - Calendrier agricole
 - Journées portes ouvertes

PORTEURS POTENTIELS :	PARTENAIRES POTENTIELS :	FOURCHETTE DE PRIX :	PISTES DE FINANCEMENT :	OBJECTIFS DE DÉVELOPPEMENT DURABLE
Commune de Donceel	Agriculteurs ADL GAL JSH	€	Commune de Donceel APAQ-W	

34. Soutien de l'offre de commerces ambulants

Description succincte

- Bonne communication sur les horaires, lieux de passages et échoppes présentes

PORTEURS POTENTIELS :	PARTENAIRES POTENTIELS :	FOURCHETTE DE PRIX :	PISTES DE FINANCEMENT :	OBJECTIFS DE DÉVELOPPEMENT DURABLE
Commune de Donceel	ADL Producteurs locaux	€€	Commune de Donceel	

35. Création d'un atelier rural

Description succincte

- Atelier rural = bâtiment communal polyvalent rénové ou construit par la Commune. Il est mis en location pour une durée limitée à une ou plusieurs entreprises.
- Objectif : Soutenir le lancement des TPE/PME
- Focus sur les nouvelles entreprises dans le bulletin communal par exemple

PORTEURS POTENTIELS :	PARTENAIRES POTENTIELS :	FOURCHETTE DE PRIX :	PISTES DE FINANCEMENT :	OBJECTIFS DE DÉVELOPPEMENT DURABLE
Commune de Donceel	ADL SPI GAL JSH	€€€	Financements du PwDR (Programme wallon de Développement rural) DR – cat 4 (Atelier rural – économie)	

36. Mise sur pied d'un Conseil consultatif communal des aînés (CCCA)

Description succincte

- Donner la parole aux aînés et étudier les sujets (projets/actions) qui les concernent
- Renouvellement à chaque législature

PORTEURS POTENTIELS :	PARTENAIRES POTENTIELS :	FOURCHETTE DE PRIX :	PISTES DE FINANCEMENT :	OBJECTIFS DE DÉVELOPPEMENT DURABLE
Commune de Donceel	CPAS (La Papotière) Altéo Comité des pensionnés de Jeneffe	€	Commune de Donceel	

37. Mise sur pied d'un Conseil communal des enfants (CCE)

Description succincte

- Donner la parole aux enfants et étudier les sujets (projets/actions) qui les concernent
- Enfants de 5 et 6^{ème} primaire
- Rencontre avec le CCCA pour organiser des activités intergénérationnelles
- À terme, ce Conseil pourrait évoluer en Conseil communal des jeunes (CCJ)

PORTEURS POTENTIELS :	PARTENAIRES POTENTIELS :	FOURCHETTE DE PRIX :	PISTES DE FINANCEMENT :	OBJECTIFS DE DÉVELOPPEMENT DURABLE
Commune de Donceel	Ecole	€	Commune de Donceel	

38. Développement du volet « communication » de la commune

Description succincte

- Améliorer les méthodes de communication vers le grand public : adapter / systématiser / routiniser
- Engager ou former une personne du personnel administratif
- Cette personne = point de contact pour les citoyens
- Parmi les thématiques qui nécessitent une meilleure communication :
 - Listing des associations et de leurs événements
 - Recensement des acteurs économiques
 - Aides administratives existantes
 - Missions du taxi social et fonctionnement
 - ...

	PORTEURS POTENTIELS :	PARTENAIRES POTENTIELS :	FOURCHETTE DE PRIX :	PISTES DE FINANCEMENT :	OBJECTIFS DE DÉVELOPPEMENT DURABLE
	Commune de Donceel	/	€€	Commune de Donceel	

ODR : calendrier

Approbation du PCDR

Élaboration (2 à 4 ans)

Mise en œuvre (10 ans)

Plateforme
participative

CLDR
réinstallation

CLDR
validation
catalogue

Inter-CLDR
commission
rurale

GT Espaces
publics

GT Maison
de village

CLDR lots

CLDR
approbation
PCDR

18 Février

19 Mars

10 Avril

16 Avril

20 Mai

11 Juin

Automne
2025

Présentation par
les membres



Inter CLDR : commission agri-rurale



Soirée d'information et d'échanges

Présentation et témoignage par la Commune et l'ADL de Villers-le-Bouillet

Avec la CLDR de Faimés

Date : **10 avril 2025 à 20h**

Lieu : **Faimés – salle du conseil communal (rue A. Braas, 13)**



Plateforme participative FRW



<https://participation.frw.be>

Plateforme participative FRW



La plateforme

Création d'un réseau cyclable



Description

Ce projet fait l'objet d'une fiche projet dans le Plan Communal de Mobilité (PCM). Celle-ci est consultable ci-dessous.

Le diagnostic a mis en évidence un manque de connexions cyclables sur plusieurs zones de la commune. Le PCM propose un réseau cyclable primaire et secondaire, particulièrement dense autour de l'axe du RAVeL, et les interventions recommandées varient selon les situations et sont détaillées dans les fiches-action du PCM : aménagement de pistes cyclables, limitation aux modes doux et véhicules agricoles, bande centrale banalisée, entretien...

Justification

La présence du RAVeL et de nombreux chemins de remembrement

Amélioration de la qualité des cours d'eau et aménagement de leurs abords

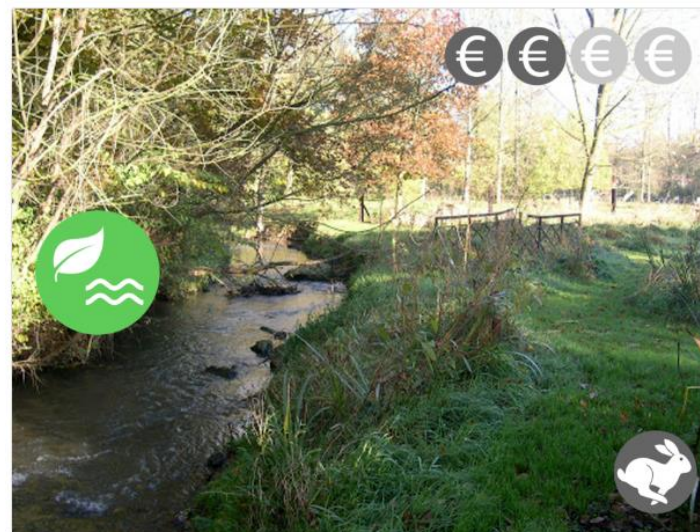

Description du projet

Sur le territoire d'Eghezée, de nombreuses stations d'épuration doivent encore être construites. Ces lacunes dans le réseau d'égouttage impactent significativement la qualité des cours d'eau. Des actions sont néanmoins menées par la commune en faveur de la qualité des cours d'eau via le Contrat de Rivière et par l'Agenda 21.

En raison de l'absence d'emprise sur la mise en œuvre du réseau d'égouttage, le projet consiste à appuyer les actions prévues par le Contrat de rivière et l'Agenda 21 et à aménager et entretenir les rives des cours d'eau via

171 1

Partager



Publié par

Administrateur FRW, le 31 juillet 2020

Statut actuel

SOUMISE

Étiquettes

Nature et biodiversité

Pour chaque projet:
Titre
Image / Photo
Description
Justification
Partenaires

Plateforme participative FRW

Comment voter ?

1^{ère} étape : Créer un compte sur la plateforme

Plateforme participative FRW

1

S'inscrire ×

Merci d'enregistrer ici vos coordonnées

Prénom

Nom

Courriel

Mot de passe ⓘ

Trop court (min. 8 caractères)

J'ai lu et j'approuve [les Conditions générales d'utilisation](#).

J'ai lu et j'approuve [la politique de confidentialité](#).

En continuant, vous acceptez de recevoir des e-mails de cette plateforme.
Vous pouvez sélectionner les e-mails que vous souhaitez recevoir sur la page "Mes réglages".

Continuer

[Retour aux options d'inscription](#)

2

Confirmez votre courriel ×

✓ Un e-mail avec un code de confirmation a été envoyé à [@gmail.com](#).

Code 0/4

Vérifier et continuer

Vous n'avez pas reçu d'e-mail ? [Envoyer un nouveau code](#).

Mauvaise adresse e-mail ? [Changez votre adresse e-mail](#).

3

Complétez votre profil ×

Merci de compléter votre profil (c'est presque fini !)

Votre lieu de travail (optionnel)
Certaines des communes que nous accompagnons souhaitent associer à leur consultation les citoyens qui travaillent sur leur territoire. Pour être prévenus lorsque la commune où vous travaillez consultera, merci de la renseigner dans ce champ.

Pour les moins de 16 ans (optionnel)
Si vous n'avez pas encore 16 ans, il est nécessaire que vous ayez l'autorisation de vos parents pour vous connecter sur cette plateforme. En cochant cette case, vous nous confirmez que vos parents sont informés de la création de votre compte et qu'ils vous ont explicitement donné leur accord.

Votre village
Pour mieux vous connaître et mieux cerner les demandes et idées pour votre commune, nous avons besoin de savoir dans quel village vous résidez actuellement.

Année de naissance

Genre

Votre commune
Si la commune que vous recherchez n'est pas reprise dans cette liste, c'est qu'elle n'est pas accompagnée par la FRW. Ne sont en effet reprises ici que les communes avec lesquelles nous travaillons. Vous pourrez consulter toutes les communes présentes sur notre plateforme mais vous ne pourrez échanger (proposer, commenter, voter) que sur la commune que vous sélectionnez ici.

Continuer

4



Tout est fait

Poursuivez maintenant votre participation.



Continuer

Plateforme participative FRW

Comment voter ?

1^{ère} étape : Créer un compte sur la plateforme

2^{ème} étape : Donner votre avis sur la consultation de Donceel

Pouce levé  ou pouce vers le bas 

→ Vous avez **MAXIMUM**



→ Vous ne devez pas obligatoirement tous les attribuer

La CLDR vote en parallèle de la population

→ **2 consultations distinctes, ne votez pas sur celle « réservée » à la population (du 15 avril au 15 mai 2025).**

→ **Nous vous communiquerons le lien vers la consultation « CLDR » sur votre intranet.**

CLDR : 11 juin → découverte du classement et éventuels changements de lots par la CLDR

Modifiez le style du titre

